Monexa Flow TRIAL

Sistema de Auditoria Bancaria Profesional

1. Escaner Automatico de Movimientos

El corazón de Monexa. Se activa automaticamente al ingresar a la página del banco Itau y **escanea todas las filas** de la tabla de movimientos agregando columnas de auditoria.

- Detecta automáticamente cada movimiento (fecha, concepto, debito, credito, saldo)
- Agrega columnas extras: **Etiqueta**, **Nota** y **Estado** (semáforo visual)
- Resalta cada fila con color de fondo según su estado de revisión
- Detecta el número de cuenta activa y lo muestra en un chip sobre el boton flotante
- Usa un **MutationObserver** para re-escanear cuando el banco carga nuevos datos
- Filtra cotizaciones de divisas (U$S, Pizarra, Brou)

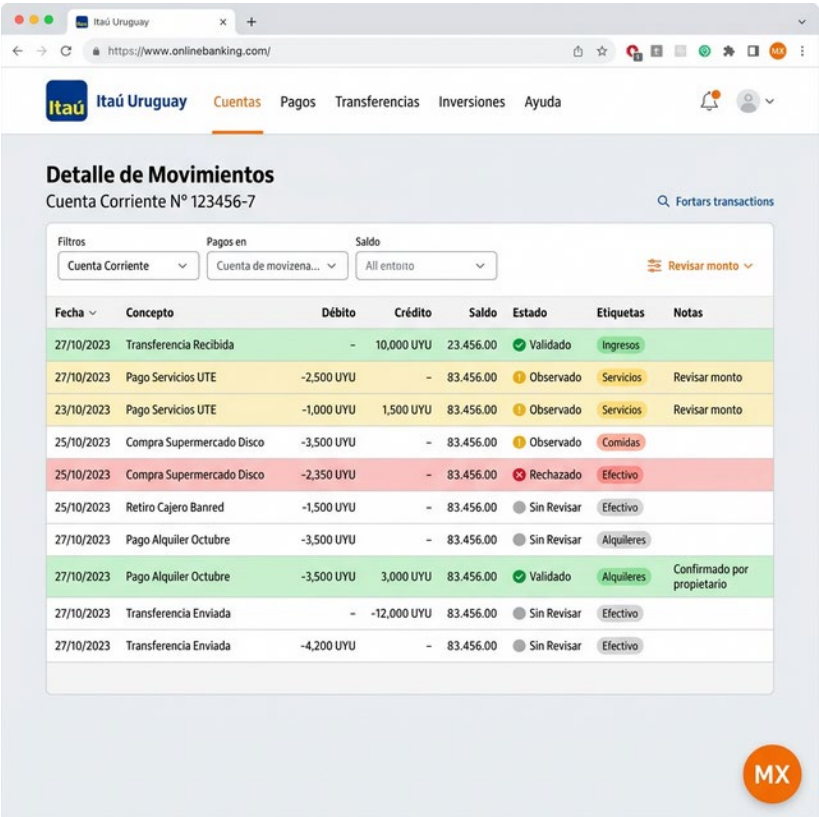

2. Sistema de Estados (Semáforo)

Cada movimiento puede ciclar entre **4 estados** haciendo click:

Estado	Color	Icono	Significado
Sin Revisar	Gris	○	No fue tocado aun
Validado	Verde	✓	Aprobado por el auditor
Observado	Ambar	!	Requiere atencion
Rechazado	Rojo	×	Irregular

Ciclo: Sin Revisar → Validado → Observado → Rechazado → Sin Revisar

3. Motor de Reglas (Auto-Match)

Permite definir reglas de texto para que los movimientos **se clasifiquen automaticamente**.

- **Patron + Etiqueta**: Si el concepto contiene el patron, se asigna la etiqueta y se marca Validado
- **Limpieza inteligente**: Elimina caracteres invisibles y dobles espacios
- **Aplicacion retroactiva**: Las reglas nuevas se aplican a registros pasados sin etiquetar
- **Exportar / Importar**: Las reglas se exportan e importan entre instalaciones

Ejemplo: `COMPRA` → Gastos | `CRE. CAMBIOSOP` → Alquileres

4. Buscador en Tiempo Real

Motor de búsqueda que filtra por **concepto**, **nota** o **etiqueta** en todas las transacciones. Resultados al instante.

5. Panel de Control Lateral

Se abre al hacer click en el boton flotante **MX** (naranja, esquina inferior derecha).

- **Header**: MONEXA FLOW TRIAL con gradiente naranja
- **Sesion**: Nombre del auditor + Cerrar Sesion
- **Estadisticas**: 3 cuadros (Validados / Observados / Rechazados)
- **Motor de Reglas**: Formulario para crear y gestionar reglas
- **Buscador**: Campo de búsqueda de transacciones
- **Acciones**: Exportar Excel, Exportar Reglas, Importar, Dashboard

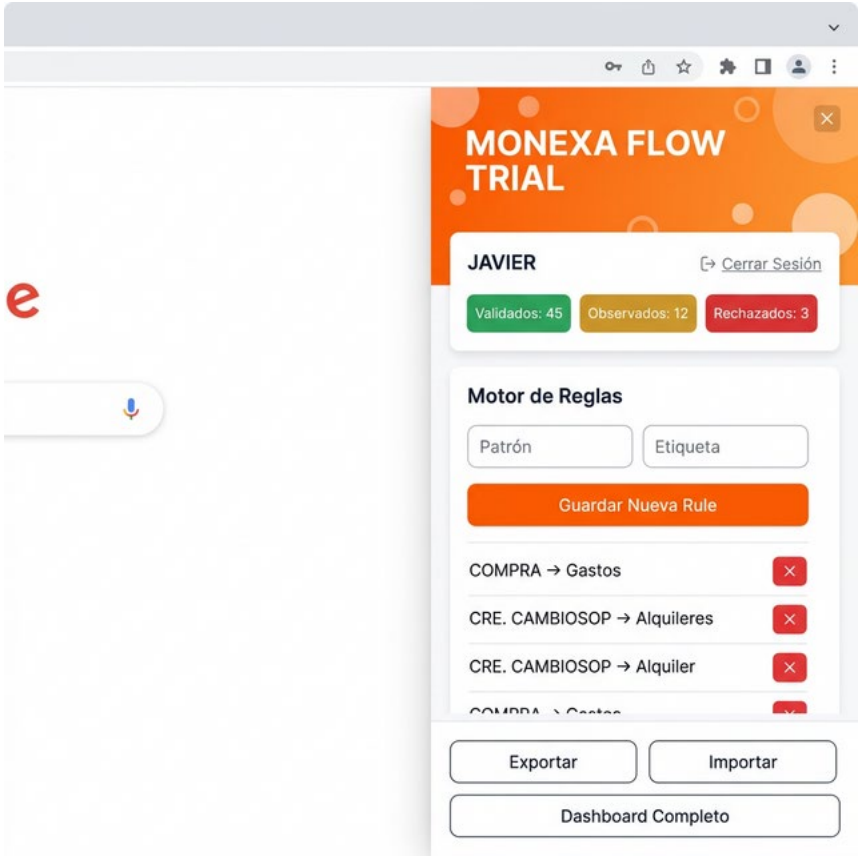

6. Dashboard Analitico

Dashboard premium en pantalla completa con diseño glassmorphism.

KPIs (5 tarjetas)

- **Total, Movimientos** | **Validados** (verde) | **Observados** (ambar) | **Rechazados** (rojo) | **Sin Revisar** (gris)

Gráfico de Dona

Distribución visual de estados.

Resumen por Etiqueta

- Cantidad de movimientos por etiqueta
- **Suma monetaria** (creditos - debitos) con formato `$ 1.500,50`
- Color condicional: verde si positiva, rojo si negativa

Tabla de Movimientos

Tabla filtrable: Fecha, Concepto, Debito, Credito, Saldo, Etiqueta, Nota, Estado, Auditor, Timestamp. Header sticky y ordenamiento por click.

Filtros Avanzados

- Por estado, por etiqueta, busqueda libre, ordenamiento por columna

Logs del Sistema

Visor con filtrado por nivel (INFO / WARN / ERROR).

Exportar CSV

Descarga los datos filtrados como CSV.

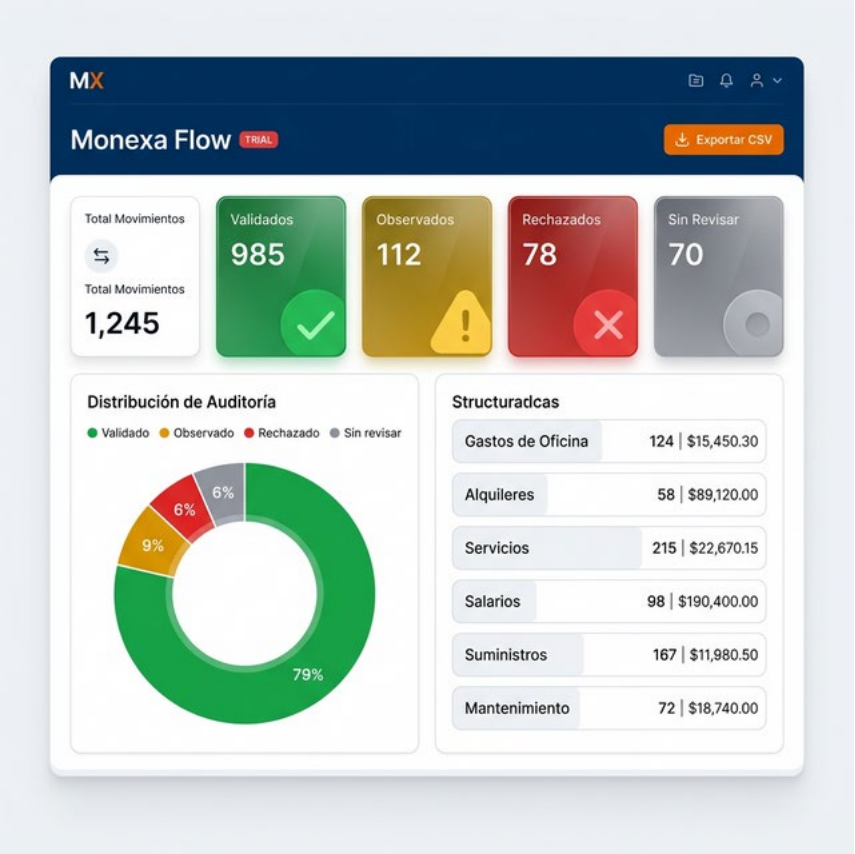
MX
Monexa Flow
TRIAL
Exportar CSV
Total Movimientos
Total Movimientos
1,245
Validados
985
Observados
112
Rechazados
78
Sin Revisar
70
Distribución de Auditoría
Validado
Observado
Rechazado
Sin revisar
6%
6%
9%
79%
Structuradcas
Gastos de Oficina
124 | $15,450.30
Alquileres
58 | $89,120.00
Servicios
215 | $22,670.15
Salarios
98 | $190,400.00
Suministros
167 | $11,980.50
Mantenimiento
72 | $18,740.00

7. Exportacion e Importacion

- **Exportar Auditoria**: Archivo `.xls` con formato profesional, colores por estado, hash de integridad
- **Exportar Reglas**: Archivo `.csv` descargable
- **Importar**: Archivos `.csv` para reglas o transacciones

8. Gestion de Sesion

- **Onboarding**: Pantalla de bienvenida para ingresar nombre del auditor
- **Cerrar Sesion / Cambiar Usuario**: Borra credenciales y recarga

9. Slider ON/OFF

Botón flotante estilo iOS. Gris = OFF, click desliza a verde ON con animación y recarga.

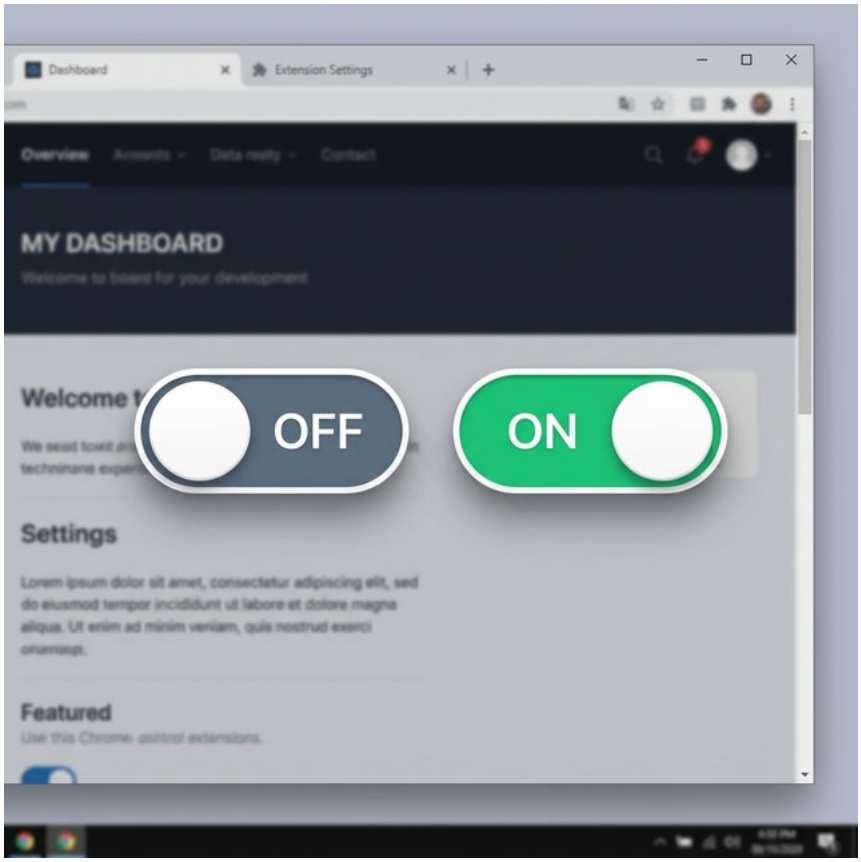

10. Almacenamiento Hibrido

Dato	Almacenamiento	Ventaja
Reglas / Config	`chrome.storage.sync`	Se sincronizan entre PCs
Transacciones / Logs	`chrome.storage.local`	Sin limite de espacio

11. Arquitectura Modular

Modulo	Archivo	Funcion
Config	`00_config.js`	Constantes, paleta, estados
DB Engine	`01_db.js`	Motor de almacenamiento hibrido
Logger	`02_logger.js`	Sistema de logs
System Control	`03_system.js`	ON/OFF del sistema
Data Core	`04_data.js`	Fingerprinting y sanitizacion
File System	`05_filesystem.js`	Import/Export
Scanner	`06_scanner.js`	Escaneo del DOM bancario
Search	`07_search.js`	Motor de busqueda
UI Factory	`08_ui.js`	Toda la interfaz visual

Boot	`09_boot.js`	Arranque del sistema

Consultas y Solicitud de versión de Prueba: **monexabank@gmail.com**

© Monexa 2025